SOMMAIRE

1. Le handicap, c’est quoi ?
2. L’accessibilité numérique, c’est quoi ?
3. Comment rendre un site internet accessible ?

Le handicap, c'est quoi ?

<u>Définition</u> : Le handicap est la perte ou la restriction des possibilités de participer à la vie de la collectivité à égalité avec les autres, souvent lié à une ou plusieurs déficiences.

5 grandes familles de « handicap »

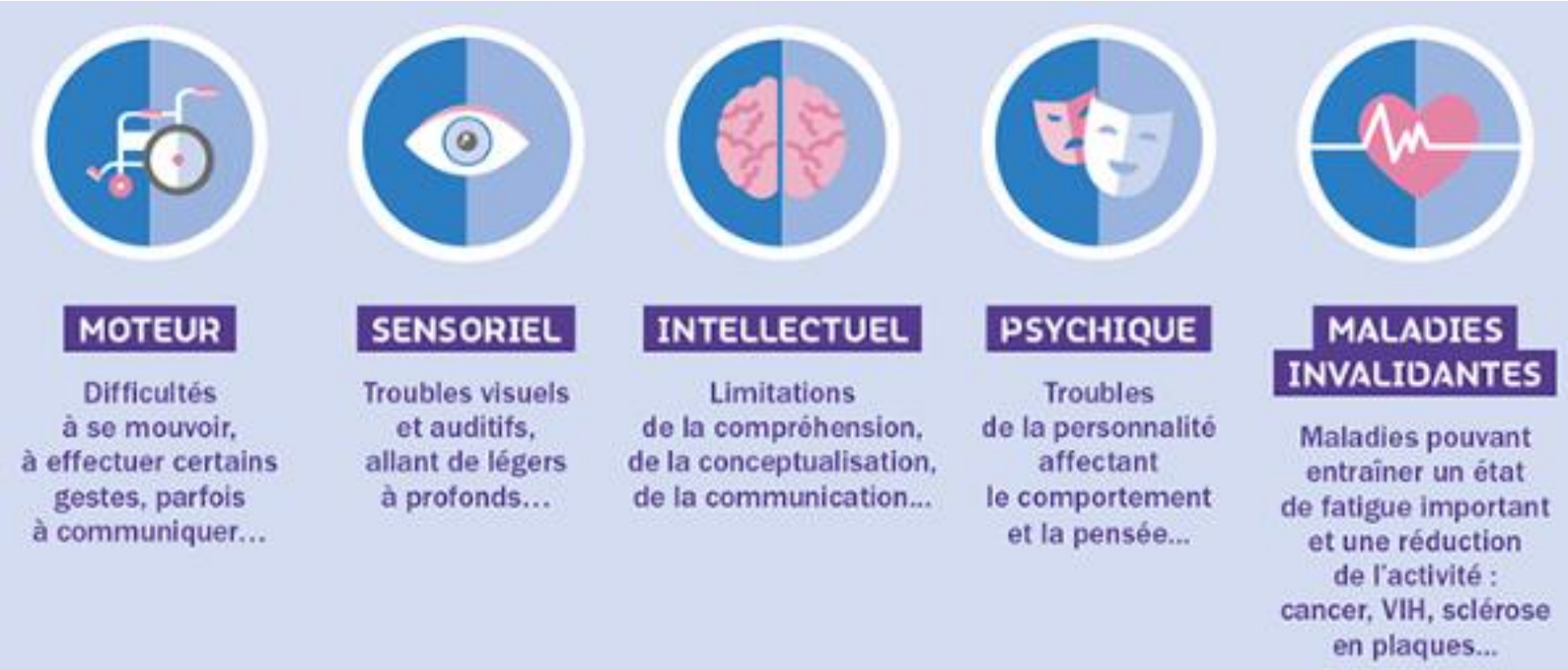

Le handicap, c’est quoi ?

1 français sur **6**
est en situation de handicap

soit **12 millions** de français

80%
des handicaps sont invisibles

alors que le fauteuil roulant représente **2%** des situations de handicap

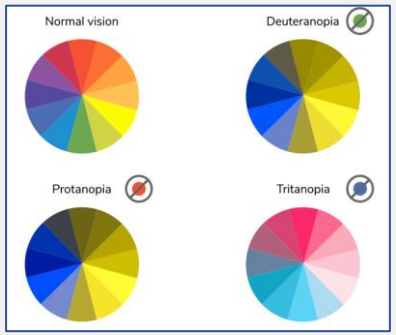

Daltonisme : 8 % de la population masculine
0,5 % de la population féminine
2,7 millions de daltoniens en France

de personnes en situation de handicap sont au chômage

Ce qui est **2 fois supérieur** au taux de chômage général en France.

Le handicap, c’est quoi ?

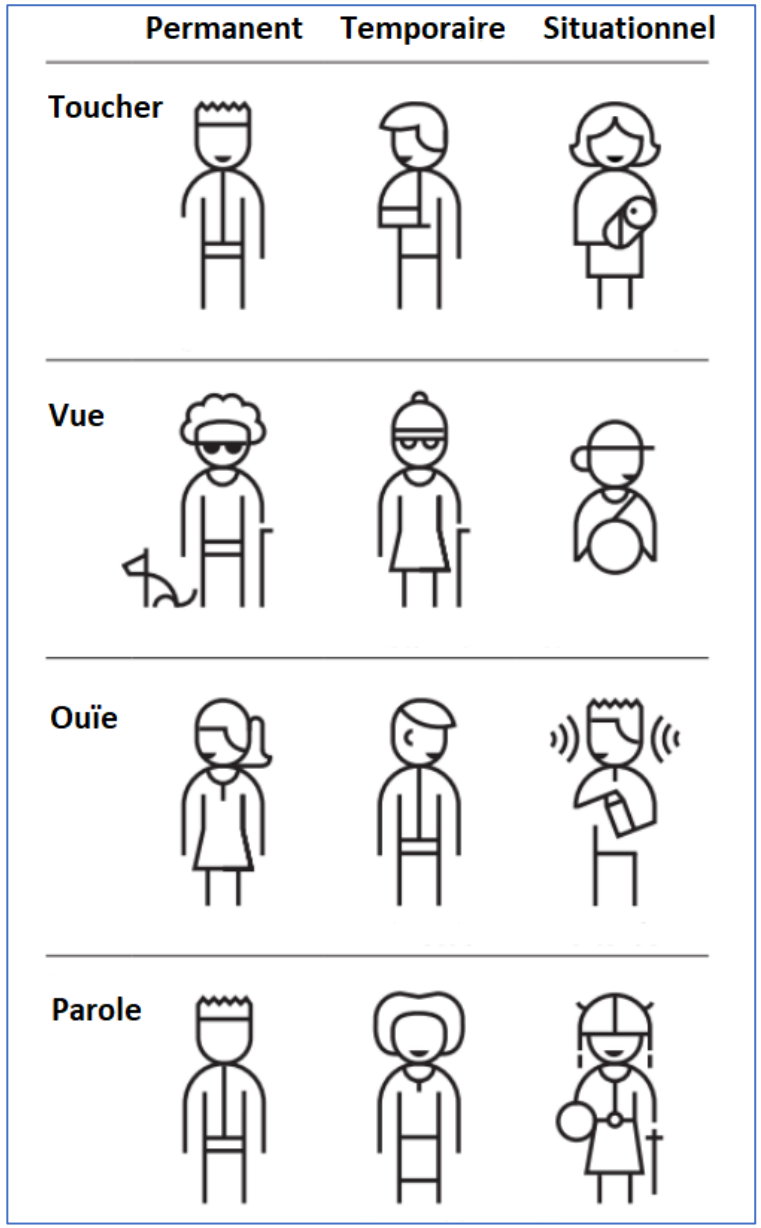

Source : Inclusive toolkit Microsoft Design

+ vieillissement de la population **=>**

C’est bien plus que 12 millions de personnes en France qui sont potentiellement en situation de handicap face au numérique

Des outils entre les personnes en situation de handicap et les ressources numériques

Equipements spécifiques
- Plage braille
- Clavier adapté ou virtuel
- Dispositifs de pointage

Logiciels d’aide
- Lecteurs d’écran (JAWS, NVDA, VoiceOver…)
- Loupes (Windows, navigateurs)
- Reconnaissance vocale (Dragon Naturally Speaking…)

Illustration de difficultés rencontrées

Navigation impossible sans souris ou même sans clavier

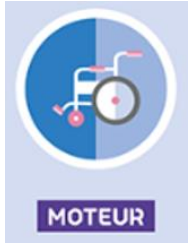

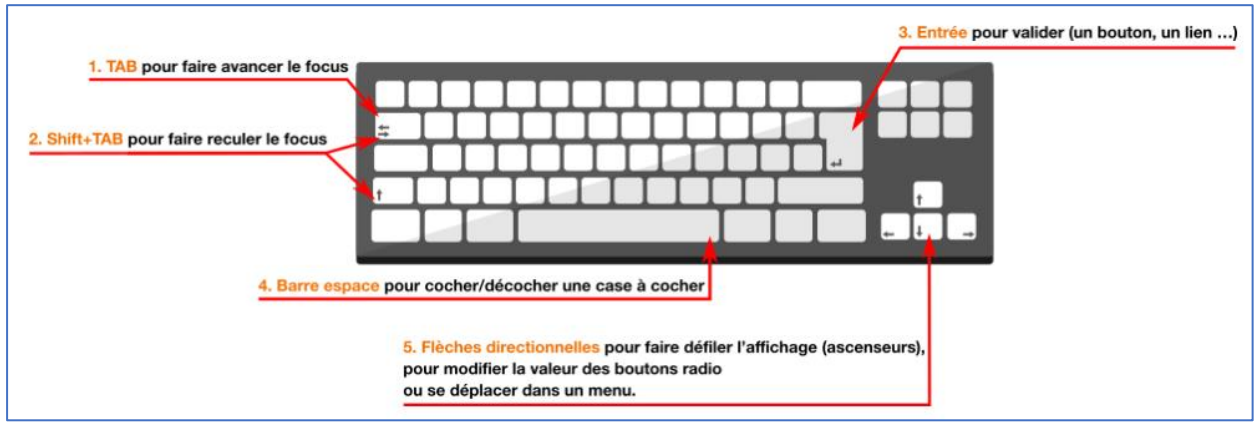

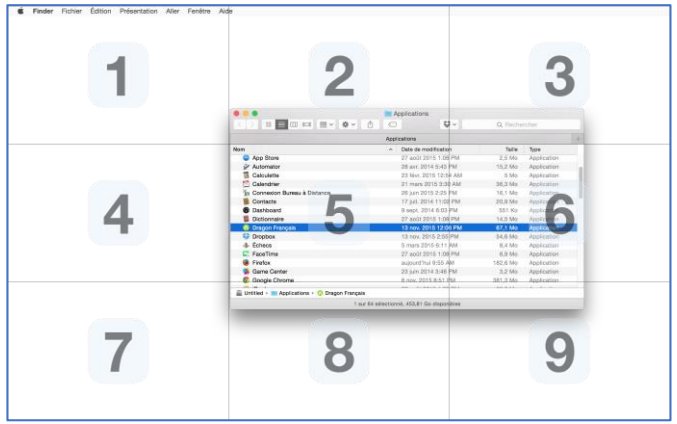

Simulation de dyslexie

Illustration de difficultés rencontrées

SENSORIEL

Site non adapté aux lecteurs d’écran (Narrateur Windows)
Zoom de texte incorrect à 200%
Contraste de couleurs insuffisants - Colour Contrast Analyser et Contrast finder
Vidéos sans sous-titres ou audio-description
Données graphiques inaccessibles aux daltonien.e.s

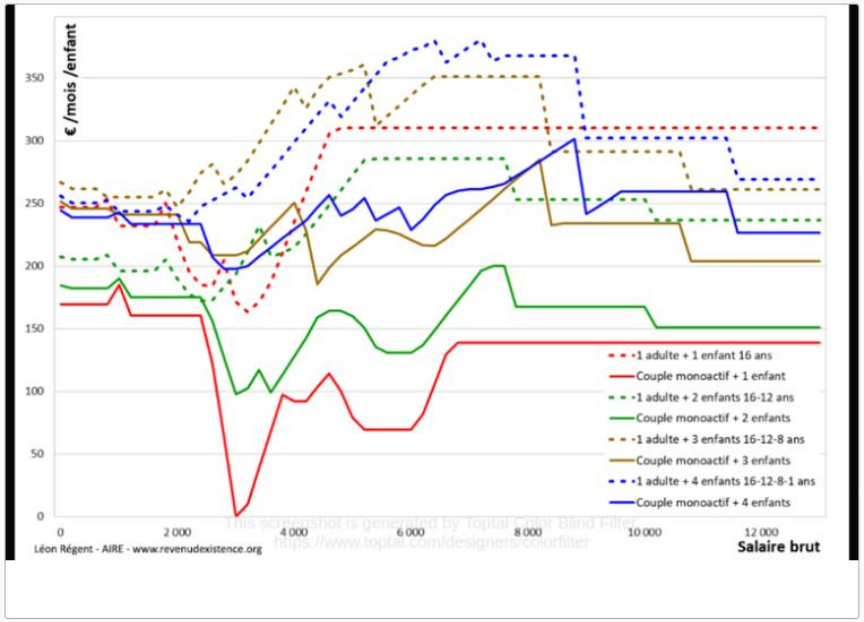

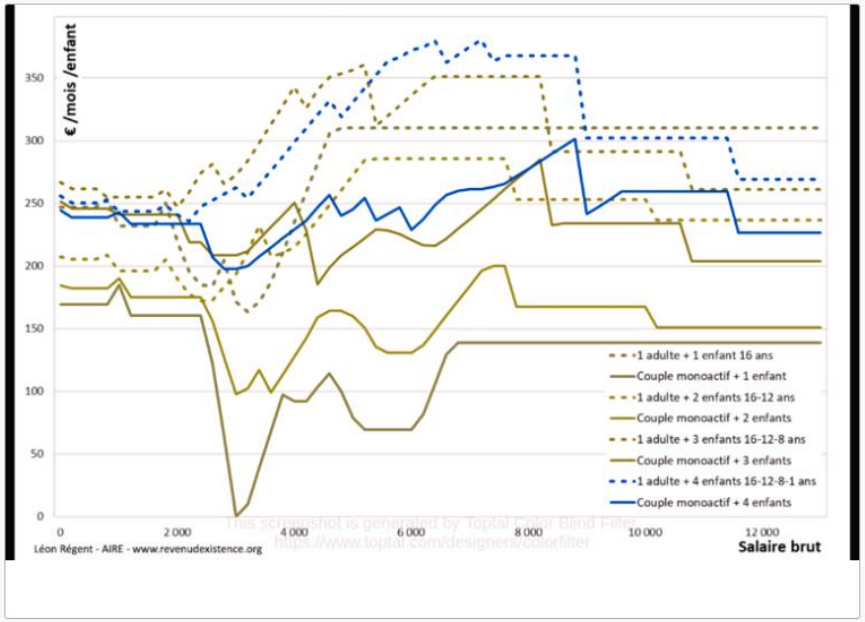

L’accessibilité numérique, c’est quoi ?

Obligation légale

Texte ?

Loi n° 2005-102	Décret n° 2019-768

Concerné ?

Personnes morales de droit public et certaines de droit privé

Périmètre ?

Tous les services de communication au public en ligne (site internet, intranet, progiciel web, application mobile, mobilier urbain)

Comment ?

En respectant le Référentiel Général Amélioration de l’Accessibilité (RGAA) version 4

Sanction ?

2.000 € par service/an <5.000 hab – 20.000 € par service/an >5.000 hab

LA FIBRE 64
POUR UN DÉPARTEMENT 100 % FIBRE

Constat

La grande majorité des sites internet des administrations **ne sont pas conformes au RGAA** : 96% selon le Conseil National du numérique.

Seulement 76, parmi les 250 démarches en ligne les plus utilisées par les citoyens, sont conformes au RGAA (source Gazette des Communes – Avril 2022)

Comment rendre un site internet accessible ?

Partie émergée « visible »
Graphisme : couleurs, focus, sous-titrage,…

+

Partie immergée « invisible »
Contenu du code.
Utilisation d'attribut et de balises adaptées permettant l'accès par les technologies d'assistance, …

Source : Aurore BOUFFEL (ADICO)

Produire du code conforme au RGAA (audit)

Outils de surcouche

- Page accessibilité
- Niveau et audit de conformité
- Déclaration d'accessibilité
- Schéma pluriannuel de mise en accessibilité

LAFIBRE 64
POUR UN DÉPARTEMENT 100% FIBRE

Les bénéfices d'un site internet conforme au RGAA

- **Respecter la loi ! (et éviter les sanctions)**
- Réduire la discrimation et favoriser l'inclusion numérique
- Améliorer l'usage des outils numériques en situation de handicap temporaire ou situationnel
- Rejoindre les préoccupations autour du Numérique Responsable et de la sobriété numérique